

SARS CoV-2-Antigen-Schnelltests

Profi- und Laien-Tests

Speichel | Nasen/Rachen | Nasal



Speichel-entnahme

Hinterer Nasenabstrich

Rachenabstrich

Vorderer Nasenabstrich

Speichelabstrich
"Lollytest"



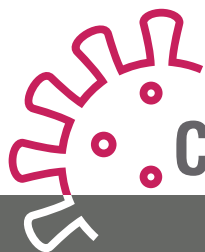

Antigen-Schnelltest Speichel/Saliva

Mit dem Antigentest "DeepBlue Covid-19 Antigen Test Kit" des chin. Herstellers Anhui Deepblue Medical Technology kann innerhalb 15-20 Min. der Erreger des Coronavirus SARS-CoV-2 mit einem hohen Testergebnis nachgewiesen werden.

Wir bieten den Test in folgender Ausführung an:

Schnelltest für die Fremdanwendung durch Fachpersonal. In Einzelverpackung.

Der Test wird als **Speichelauswurf** aus dem Mund-/Rachenraum ausgeführt.

Er hat die Zulassung und steht auf der BfArM-AT-Liste. Er ist somit mit den Kassen abrechenbar.

Der Antigen-Schnelltest ist zudem vom Paul-Ehrlicher-Institut evaluiert.



Schnelltest zur Anwendung durch geschultes Fachpersonal



Testkit besteht aus:

- 1x Speichelsammelbehälter
- 1x Extraktionsröhrchen mit Extraktionsreagenz
- 1x Pipette
- 1x Testkassette in Folienbeutel
- 1x Packungsbeilage



Paul-Ehrlich-Institut



gelistet und somit erstattungsfähig



Bundesinstitut für Arzneimittel und Medizinprodukte

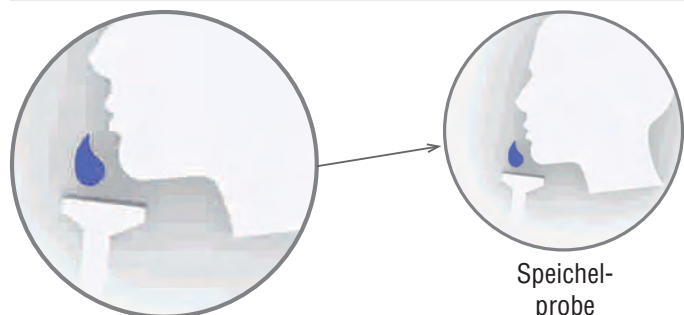

Hersteller: Anhui Deepblue Medical Technology Co., Ltd., China

Effektivität:

- Sensitivität: 97,10%
- Spezifität: 99,80%

Zulassungen:

- BfArM-Liste: AT238/21
- PEI-evaluiert

Hinweis:

- Wie bei allen diagnostischen Test sollten alle Ergebnisse mit anderen klinischen Informationen berücksichtigt werden, die dem Arzt zur Verfügung stehen. Wenn das Testergebnis negativ ist und die klinischen Symptome bestehen bleiben, werden zusätzliche Folgetest mit anderen klinischen Methoden empfohlen. Ein negatives Ergebnis schließt zu keinem Zeitpunkt die Möglichkeit einer COVID19-Infektion aus.

Testinfo:

- Der Antigentest basiert auf der immunochromatographischen Technologie von kolloidalem Gold und verwendet die Doppelantikörper-Sandwich-Methode zum Nachweis des Covid19-Antigens in der menschlichen Speichelprobe.
- Der Test ist in Begleitung von Fachpersonal durchzuführen.
- Eine Schulung ist empfohlen.
- Die Abgabe an Privatpersonen ist offiziell nicht zulässig. (Ein identischer Laientest für die Abgabe an Privatpersonen ist jedoch ebenso lieferbar).
- Lagerung bei 4 - 30 °C
- Haltbarkeit: 24 Monate
- VE: 1 Stck/Box im 420er-Versandkarton

Deepblue Saliva 1

ab 3,05

Preis/Stück
in 1er-Box
420er-Karton

Profi-Schnelltest

Speichel/Saliva
AT238/21
Sensitivität: 97,10%
Spezifität: 99,80%

Attraktive Staffelpreise, Preise per Einzeltest

50	210	420	840	1.680	3.360	6.720	10.080
5,00	4,45	4,00	3,80	3,60	3,40	3,20	3,05

Lieferung innerhalb Deutschlands (ohne Inseln). Länder der EU auf Anfrage.

Lieferzeit: 2-5 Werktage (Zwischenverkauf vorbehalten). Lieferzeit für Großmengen ab 10.000 Stück auf Anfrage.

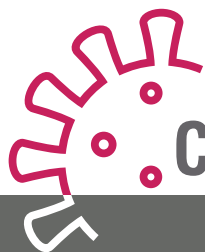

Antigen-Laienschnelltest Nasal

Mit dem Antigentest "Clungene" des chin. Herstellers Hangzhou Clongene Biotech kann innerhalb 15-20 Min. der Erreger des Coronavirus SARS-CoV-2 mit einem hohen Testergebnis nachgewiesen werden.

Wir bieten den Test in folgenden Ausführungen an:

Schnelltest für die Eigenanwendung durch Laien. 1er- und 5er-Verpackung.

Der Test wird als Nasenabstrich im **vorderen Nasenraum (Nasal)** ausgeführt.

Der Test hat die Zulassung und steht auf der BfArM-Liste.

Der Antigen-Schnelltest ist zudem vom Paul-Ehrlicher-Institut verifiziert zur Anwendung von Laien.



Laienschnelltest für die Eigenanwendung



Testkit bestehend aus je 1 Stück

- Entnahmestab mit Tupfer
- Entnahmerohr
- Fläschchen mit Extraktionsreagenz
- Testkassette in Folienbeutel
- deutsche Anleitung



Paul-Ehrlich-Institut



gelistet und somit erstattungsfähig



Bundesinstitut für Arzneimittel und Medizinprodukte

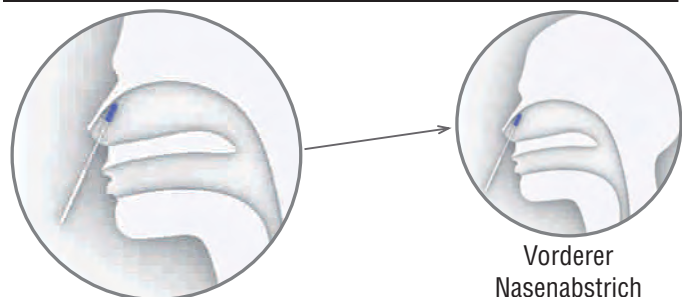

Hersteller: Hangzhou Clongene Biotech, China

Effektivität:

- Sensitivität: 91,40%
- Spezifität: 99,40%

Zulassungen:

- BfArM-Liste: AT079/20
- Sonderzulassung des BfArM, AZ 5640-S-168/21 zur Laienanwendung.

Hinweis:

- Der Verkäufer übernimmt keinerlei direkte oder indirekte Haftung aufgrund von Missbrauch oder falscher Interpretation des Tests. Der Käufer erklärt beim Kauf, dass er jegliche Haftung ausschließt.
- Wie bei allen diagnostischen Test sollten alle Ergebnisse mit anderen klinischen Informationen berücksichtigt werden, die dem Arzt zur Verfügung stehen. Wenn das Testergebnis negativ ist und die klinischen Symptome bestehen bleiben, werden zusätzliche Folgetest mit anderen klinischen Methoden empfohlen. Ein negatives Ergebnis schließt zu keinem Zeitpunkt die Möglichkeit einer COVID19-Infektion aus.

Testinfo:

- Beim Antigentest handelt es sich um einen Lateral-Flow-Immunoassay zum qualitativen Nachweis von Nucleocapsid-Protein-Antigen in direktem Nasenabstrich von Personen ab 7 Jahren.
- Schnelltest mittels Nasenabstrich mit Teststäbchen 15-25mm tief in die Nase (beide Nasenlöcher, Anterioo-nasaler Abstrich).
- Kinder von 7-14 Jahren sollten von einem Erwachsenen getestet werden. Personen, die über 65 Jahren alt sind, sollten sich bei der Durchführung helfen lassen.
- Die Abgabe an Privatpersonen ist zulässig.
- Zum Nachweis von SARS-CoV-2-Antigen in der Probe
- Lagerung bei 4 - 30 C
- Haltbarkeit: 24 Monate
- VE: 5 Stck/Box im 1200er-Versandkarton

Clungene Nasal 5

ab 3,05

Preis/Stück
in 5er-Box
1200er-Karton

Laien-Selbsttest

Nasal
BfArM AT079/20
AZ5640-S-168/21
Sensitivität: 91,40%
Spezifität: 99,40%

Attraktive Staffelpreise, Preise per Einzeltest

50	200	600	1.200	2.400	4.800	7.200	9.600	12.000
5,10	4,50	4,05	3,85	3,65	3,45	3,30	3,15	3,05

Lieferung innerhalb Deutschlands (ohne Inseln). Länder der EU auf Anfrage.

Lieferzeit: 2-5 Werktage (Zwischenverkauf vorbehalten). Lieferzeit für Großmengen ab 10.000 Stück auf Anfrage.

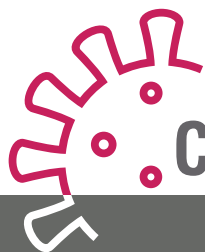

Antigen-Laienschnelltest Nasal

Mit dem Antigentest **“Nasocheck Comfort”** des chin. Herstellers Lepu Medical Technology, kann innerhalb 15-20 Min. der Erreger des Coronavirus SARS-CoV-2 mit einem hohen Testergebnis nachgewiesen werden.

Wir bieten den Test in folgender Ausführung an:

Schnelltest für die Eigenanwendung durch Laien. 1er-Verpackung.

Der Test wird als Nasenabstrich im **vorderen Nasenraum (Nasal)** ausgeführt.

Der Test hat die Zulassung und steht auf der BfArM-Liste.

Der Laientest ist zudem vom Paul-Ehrlicher-Institut verifiziert zur Anwendung von Laien.



- Testkit bestehend aus je 1 Stück
- Entnahmestab mit Tupfer, steril
 - Lösungsfläschchen mit Extraktionsmittel (0,3ml)
 - Versiegelter Beutel mit Testkarte (s. rechts)
 - deutsche Anleitung



gelistet und somit erstattungsfähig



Bundesinstitut für Arzneimittel und Medizinprodukte

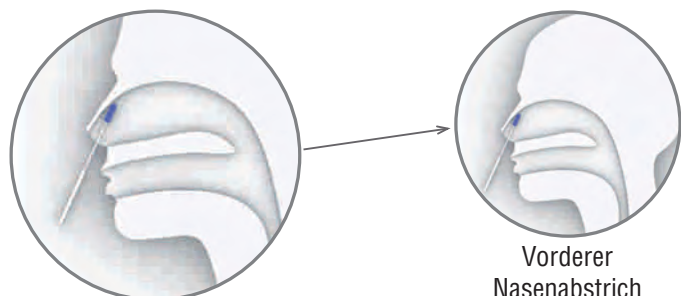

Hersteller: Lepu Medical Technology, China

Effektivität:

- Sensitivität: 91,40%
- Spezifität: 100,00%

Zulassungen:

- Sonderzulassung des BfArM, AZ 5640-S-104/21 zur Laienanwendung.

Hinweis:

- Der Verkäufer übernimmt keinerlei direkte oder indirekte Haftung aufgrund von Missbrauch oder falscher Interpretation des Tests. Der Käufer erklärt beim Kauf, dass er jegliche Haftung ausschließt.
- Wie bei allen diagnostischen Test sollten alle Ergebnisse mit anderen klinischen Informationen berücksichtigt werden, die dem Arzt zur Verfügung stehen. Wenn das Testergebnis negativ ist und die klinischen Symptome bestehen bleiben, werden zusätzliche Folgetest mit anderen klinischen Methoden empfohlen. Ein negatives Ergebnis schließt zu keinem Zeitpunkt die Möglichkeit einer COVID19-Infektion aus.

Testinfo:

- Der Antigentest mit Testkarte (kolloidales Gold) basiert auf der spezifischen Antikörper-Antigen-Reaktion und der Immunoanalyse-Technologie zum Nachweis von SARS-CoV-2-Antigen in der Probe.
- Schnelltest zur Eigenanwendung mittels Nasenabstrich mit Teststäbchen 15-25mm tief in die Nase (beide Nasenlöcher).
- Kinder von 7-14 Jahren sollten von einem Erwachsenen getestet werden. Personen über 65 Jahren sollten sich ggfls. helfen lassen.
- Lagerung bei 4 - 30 C - Haltbarkeit: 24 Monate
- VE: 1 Stck/Box im 200er-Versandkarton

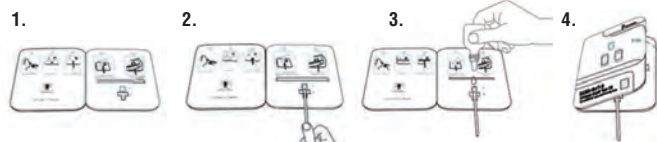

Nasocheck comfort
Laien-Selbsttest
Nasal
AZ5640-S-104/21
Sensitivität: 91,40%
Spezifität: 100,00%

ab 3,20 Preis/Stück
in 5er-Box
200er-Karton

Attraktive Staffelpreise, Preise per Einzeltest

50	200	400	1.200	2.400	4.800	7.200	9.600	12.000
5,30	4,75	4,25	4,05	3,85	3,65	3,50	3,35	3,20

Lieferung innerhalb Deutschlands (ohne Inseln). Länder der EU auf Anfrage.

Lieferzeit: 2-5 Werktage (Zwischenverkauf vorbehalten). Lieferzeit für Großmengen ab 10.000 Stück auf Anfrage.

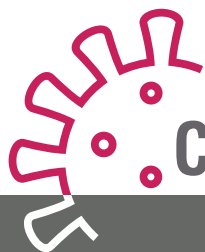

Antigen-Schnelltest Nasal

Mit dem Antigentest "Lepu SARS-CoV-2" des chin. Herstellers Lepu Medical Technology, kann innerhalb 15-20 Min. der Erreger des Coronavirus SARS-CoV-2 mit einem hohen Testergebnis nachgewiesen werden.

Wir bieten den Test in folgender Ausführung an:

Schnelltest für die Anwendung durch Fachpersonal. 25er-Verpackung.

Der Test wird als Speichelabstrich im **Nasen- bzw. Rachenraum** sowie **Nasal**

ausgeführt. Der Test hat die Zulassung und steht auf der BfArM-Liste. Er ist somit mit den Kassen abrechenbar.

Der Antigen-Schnelltest ist zudem vom Paul-Ehrlicher-Institut evaluiert.



Schnelltest zur Anwendung durch geschultes Fachpersonal



Testkit bestehend aus je 25 Stück

- Entnahmestab mit Tupfer, steril
- Lösungsfläschchen mit Extraktionsmittel (0,3ml)
- Versiegelter Beutel mit Testkarte
- Anleitung (mehrsprachig)



Paul-Ehrlich-Institut



gelistet und somit erstattungsfähig



Bundesinstitut für Arzneimittel und Medizinprodukte

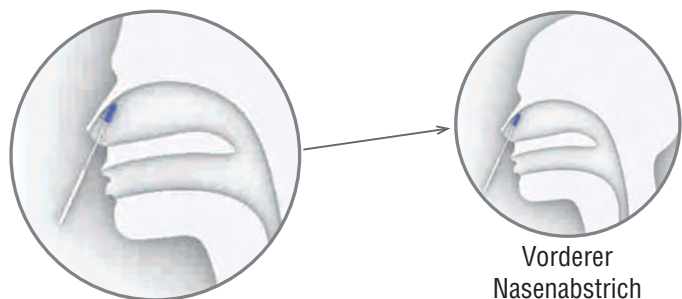

Vorderer Nasenabstrich

Hersteller: Lepu Medical Technology, China

Effektivität:

- Sensitivität: 92,00%
- Spezifität: 99,26%

Zulassungen:

- BfArM-Liste: AT079/20
- Evaluiert durch das PEI

Hinweis:

- Wie bei allen diagnostischen Test sollten alle Ergebnisse mit anderen klinischen Informationen berücksichtigt werden, die dem Arzt zur Verfügung stehen. Wenn das Testergebnis negativ ist und die klinischen Symptome bestehen bleiben, werden zusätzliche Folgetest mit anderen klinischen Methoden empfohlen. Ein negatives Ergebnis schließt zu keinem Zeitpunkt die Möglichkeit einer COVID19-Infektion aus.

Testinfo:

- Der Antigentest mit Testkarte (kolloidales Gold) basiert auf der spezifischen Antikörper-Antigen-Reaktion und der Immunoanalyse-Technologie zum Nachweis von SARS-CoV-2-Antigen in der Probe.
- Schnelltest mittels Nasenabstrich mit Teststäbchen 15-25mm tief in die Nase (beide Nasenlöcher, Anterioro-nasaler Abstrich) durch geschultes Fachpersonal.
- Lagerung bei 4 - 30 °C
- Haltbarkeit: 24 Monate
- VE: 25 Stck/Box im 450er-Versandkarton

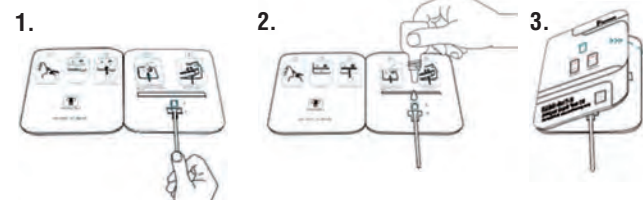

Lepu SARS-CoV-2

ab 2,95

Preis/Stück
in 25er-Box
450er-Karton

Profi-Schnelltest

Nasal
AT079/20
Sensitivität: 92,00%
Spezifität: 99,26%

Attraktive Staffelpreise, Preise per Einzeltest

50	100	225	450	1.350	2.700	5.400	8.100	10.800
4,80	4,50	4,20	3,80	3,60	3,40	3,20	3,05	2,95

Lieferung innerhalb Deutschlands (ohne Inseln). Länder der EU auf Anfrage.

Lieferzeit: 2-5 Werktage (Zwischenverkauf vorbehalten). Lieferzeit für Großmengen ab 10.000 Stück auf Anfrage.

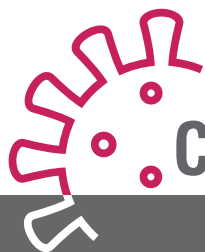

Antigen-Schnelltest Nase & Rachen

Mit dem Antigentest "Safecare" des chin. Herstellers Safecare Biotech kann innerhalb 15-20 Min. der Erreger des Coronavirus SARS-CoV-2 mit einem hohen Testergebnis nachgewiesen werden.

Wir bieten den Test in folgender Ausführung an:

Schnelltest für die Fremdanwendung durch Fachpersonal.

In 25er-Box.

Der Test wird als Speichelabstrich im **Nasen- bzw. Rachenraum** sowie **Nasal** ausgeführt.

Der Antigen-Schnelltest hat die Zulassung und steht auf der BfArM-Liste. Er ist somit mit den Kassen abrechenbar. Er ist zudem vom Paul-Ehrlicher-Institut evaluiert.



SAFECARE BIO-TECH

Schnelltest nur zur Anwendung durch geschultes Fachpersonal



Testkit bestehend aus je 25:

- Entnahmestab mit Tupfer
- Extraktionsröhrchen mit Tropferspitze
- Ampulle mit 0,5ml Extraktionsreagenz
- Testkassette in sterilem Folienbeutel
- sowie 1x Arbeitsstation, 1x Packungsbeilage



Paul-Ehrlich-Institut



gelistet und somit erstattungsfähig



Bundesinstitut für Arzneimittel und Medizinprodukte



Hinterer Nasenabstrich

Gaumenraum-abstrich

Vorderer Nasenabstrich

Hersteller: Biotech Safecare Biotech

Effektivität:

	Nasal	Nasen/Rachen
- Sensitivität:	97,52%	97,04%
- Spezifität:	99,40%	99,44%

Zulassungen:

- BfArM-Liste: AT199/20
- PEI-Freigabe

Hinweis:

- Wie bei allen diagnostischen Test sollten alle Ergebnisse mit anderen klinischen Informationen berücksichtigt werden, die dem Arzt zur Verfügung stehen. Wenn das Testergebnis negativ ist und die klinischen Symptome bestehen bleiben, werden zusätzliche Folgetest mit anderen klinischen Methoden empfohlen. Ein negatives Ergebnis schließt zu keinem Zeitpunkt die Möglichkeit einer COVID19-Infektion aus.

Testinfo:

- Beim Antigentest handelt es sich um einen Lateral-Flow-Immunoassay zum qualitativen Nachweis von Nucleocapsid-Protein-Antigenen in direktem Nasenabstrich oder Nasopharyngealabstrichproben von Personen.
- Schnelltest sowohl mittels hinterem Nasen-/Gaumenraumabstrich (Nasopharynx- oder Oropharyngeal-Abstrich) als auch im vorderem Nasenabstrich (Anterior-nasaler Abstrich)
- Eine Schulung ist erforderlich und wird ausdrücklich empfohlen.
- Lagerung bei 4 - 30 °C
- Haltbarkeit: 24 Monate
- VE: 25 Stck/Box im 675er-Versandkarton

Safecare 25

ab 2,03

Preis/Stück
in 25er-Box
675er-Karton

Profi-Schnelltest
Nasal/Nase-Rachen
AT199/20
Sensitivität: 97,52%
Spezifität: 99,40%
Safecare 1er- und 5er-Laientest auf Anfrage

Attraktive Staffelpreise, Preise per Einzeltest.

675	2.700	5400	10.800	27.000	54.000	108.000
2,90	2,75	2,61	2,47	2,32	2,18	2,03

Lieferung innerhalb Deutschlands (ohne Inseln). Länder der EU auf Anfrage.

Lieferzeit: 2-5 Werktage (Zwischenverkauf vorbehalten). Lieferzeit für Großmengen ab 10.000 Stück auf Anfrage.



Antigen-Laienschnelltest Lolly-Test

Mit dem Antigentest "Watmind" des chin. Herstellers Watmind Medical kann innerhalb 15-20 Min. der Erreger des Coronavirus SARS-CoV-2 mit einem hohen Testergebnis nachgewiesen werden.

Wir bieten den Test in folgenden Ausführungen an:

Schnelltest für die Eigenanwendung durch Laien. 1er- und 5er-Verpackung.

Der Test wird als Speichelabstrich im **Mundraum** ausgeführt. **Ideal bei Kindern!**

Der Test hat die Zulassung und steht auf der BfArM-Liste.

Der Laintest ist zudem vom Paul-Ehrlicher-Institut evaluiert zur Anwendung von Laien.



Laienschnelltest zur Eigenanwendung



- Testkit bestehend aus je 1 bzw. 5 Stück
- Entnahmestab mit Tupfer
 - Entnahmerohr mit Extraktionsreagenz
 - Testkassette in Folienbeutel
 - deutsche Anleitung



gelistet und somit erstattungsfähig

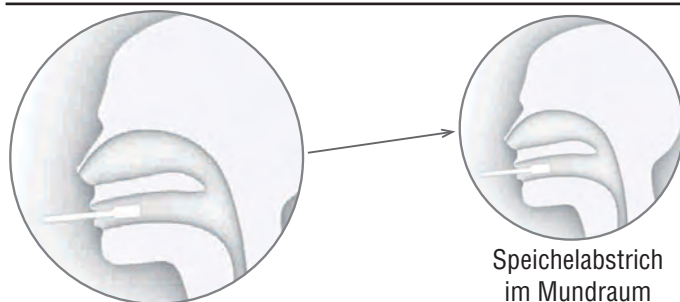

Speichelabstrich im Mundraum

Hersteller: Watmind Medical, China

Effektivität:

- Sensitivität: 95,15%
- Spezifität: 99,12%

Zertifikate, Zulassungen:

- BfArM-Liste: AT108/21
- Die Abgabe an Privatpersonen ist zulässig
- Sonderzulassung des BfArM, AZ 5640-S-1032/21

Hinweis:

- Der Verkäufer übernimmt keinerlei direkte oder indirekte Haftung aufgrund von Missbrauch oder falscher Interpretation des Tests. Der Käufer erklärt beim Kauf, dass er jegliche Haftung ausschließt.
- Wie bei allen diagnostischen Test sollten alle Ergebnisse mit anderen klinischen Informationen berücksichtigt werden, die dem Arzt zur Verfügung stehen. Wenn das Testergebnis negativ ist und die klinischen Symptome bestehen bleiben, werden zusätzliche Folgetest mit anderen klinischen Methoden empfohlen. Ein negatives Ergebnis schließt zu keinem Zeitpunkt die Möglichkeit einer COVID19-Infektion aus.

Testinfo:

- Der SARS-CoV-2 Antigen Schnelltest zur Eigenanwendung ist ein Lateral-Flow-Immunoassay zur qualitativen Bestimmung des Nukleokapsid-Proteins des SARS-CoV-2-Virus in menschlichen Speichelproben.
- Schnelltest mittels Speichelabstrich mit Teststäbchen im Mundraum.
- Die Abgabe an Privatpersonen ist zulässig.

Watmind Lolly 1

ab 2,96

Preis/Stück
in 1er-Box
500er-Karton

Laien-Schnelltest

Speichelabstrich im Mundraum
BfArM: AT108/21
PEI: 5640-S-032/21
Sensitivität: 95,15%
Spezifität: 99,12%

Attraktive Staffelpreise, Preise per Einzeltest.

50	250	500	2.500	5.000	10.000	25.000
4,95	4,40	3,95	3,65	3,36	3,16	2,96

Watmind Lolly 5

ab 2,85

Preis/Stück
in 5er-Box
500er-Karton

Laien-Schnelltest

Speichelabstrich im Mundraum
BfArM: AT108/21
PEI: 5640-S-032/21
Sensitivität: 95,15%
Spezifität: 99,12%

Attraktive Staffelpreise, Preise per Einzeltest.

50	250	500	2.500	5.000	10.000	25.000
4,75	4,25	3,80	3,42	3,23	3,04	2,85

Lieferung innerhalb Deutschlands (ohne Inseln). Länder der EU auf Anfrage.

Lieferzeit: 2-5 Werktage (Zwischenverkauf vorbehalten). Lieferzeit für Großmengen ab 10.000 Stück auf Anfrage.

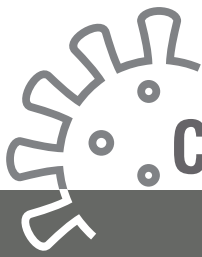

APROPOS Medien- und Handelsagentur
Herr Schridde
Dorfstraße 37

30916 Isernhagen

per eMail an: info@a-pro-pos.com
per Fax an: 05139 - 980 70 87

Weitere Produkte zu persönlicher
Schutzausrüstung finden Sie hier:
www.coronaservice-hannover.de
www.a-pro-pos.com/corona

BESTELLUNG RESERVIERUNG ANFRAGE

An: APROPOS Medien- und Handelsagentur, Dorfstr. 37, D-30916 Isernhagen (Betreiber CORONASERVICE HANNOVER)

Auftragsannahme erfolgt mit schriftlicher Auftragsbestätigung durch APROPOS. Daher bitte immer E-Mail-Adresse oder Faxnummer angeben. **Sammelbestellungen (z.B. bei Apothekengruppen, Einzelhandel, Kommunen, Handelsverbände) möglich.**

Lieferung: Soweit verfügbar in 2-4 Werktagen. Großmengen/Reservierung: 2-4 Wochen. Zwischenverkauf vorbehalten.

Keine Liefergarantie ohne Vorbestellung oder Reservierung! Kostenlose Lieferung ab einer Umverpackung. Preise unter Vorbehalt.

Zahlung (sofern keine Sondervereinbarung): Bis 1.000 EUR Warenwert sofort rein netto. Ab 1.000 EUR Warenwert und bei Vorbestellungen 100% Vorkasse. Bankverbindung: Sparkasse Hannover, DE73 2505 0180 0910 1663 74.

- DeepBlue** Profi-Schnelltest - Saliva/Speichel (**einfach und sicher**) Pckg. à 1 Stck à , EUR zzgl. MwSt.
- Clungene** Laien-Schnelltest - Nasal (**sehr beliebt!**) Pckg. à 5 Stck à , EUR zzgl. MwSt.
- Lepu Nasocheck** Laien-Schnelltest - Nasal (**sicher + einfach!**) Pckg. à 1 Stck à , EUR zzgl. MwSt.
- Lepu** Profi-Schnelltest - Nasal (**sicher + einfach!**) Pckg. à 25 Stck à , EUR zzgl. MwSt.
- Safecare** Profi-Schnelltest - Nasal und Nasen-/Rachenabstrich (**sehr flexibel**) Pckg. à 25 Stck à , EUR zzgl. MwSt.
- Watmind** Laien-Schnelltest - Lollytest/Speichel (**ideal für Kinder u. Senioren**) Pckg. à 1 Stck à , EUR zzgl. MwSt.
- Watmind** Laien-Schnelltest - Lollytest/Speichel (**ideal für Kinder u. Senioren**) Pckg. à 5 Stck à , EUR zzgl. MwSt.

Bitte Rücksprache wegen

Wir sind auch interessiert an Schutanzzüge Schutzhandschuhe OP-Masken FFP2

Wir bitten um Rückruf unter Tel.: / Kontakt:

Firma:

Name:

Tel.:

Fax:

E-Mail:

Straße/Nr
.....

PLZ/Ort

.....
Datum/Unterschrift/Stempel